

PIANTA PIANO TERRA

PIANTA PIANO INTERRATO

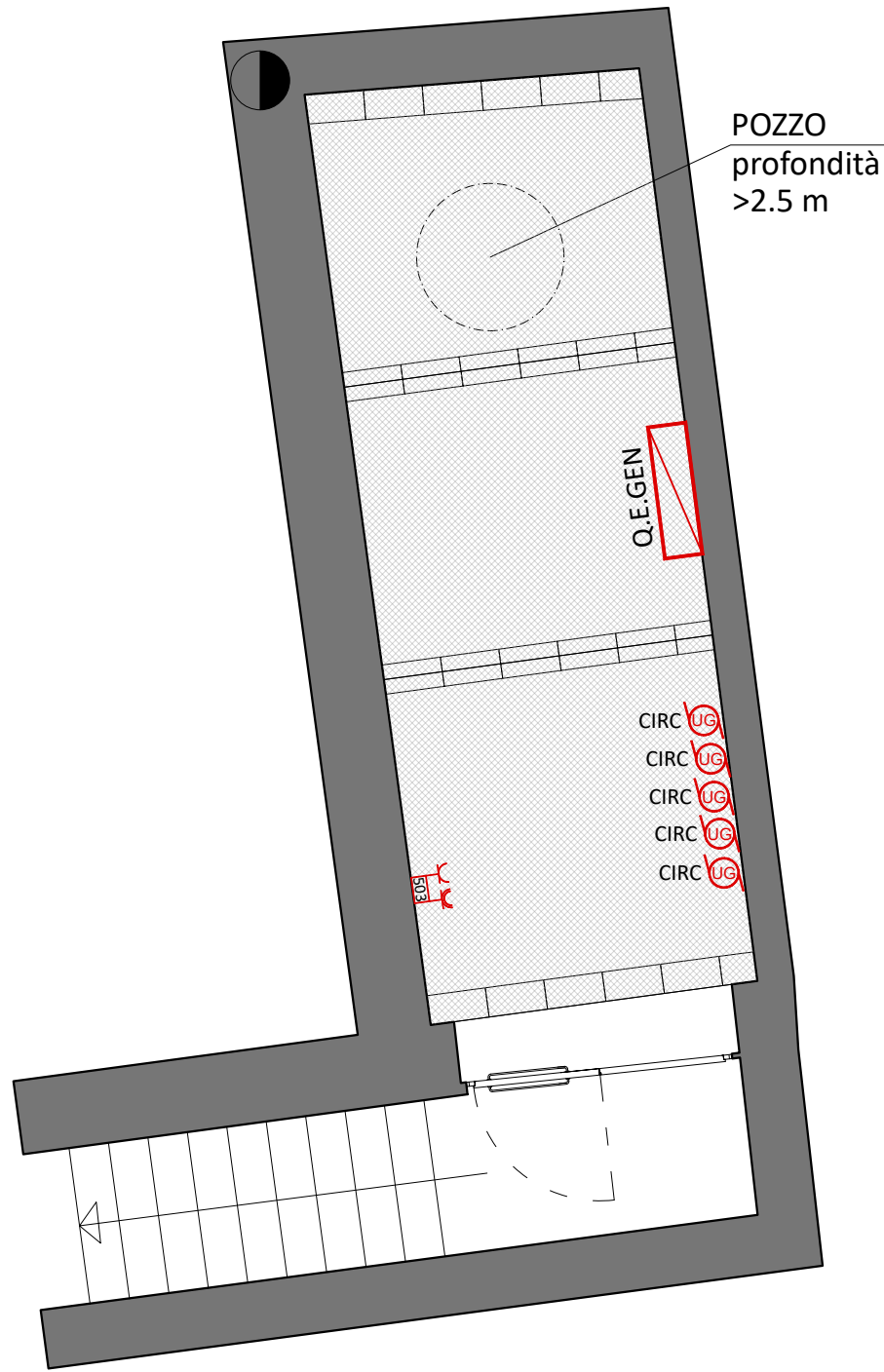
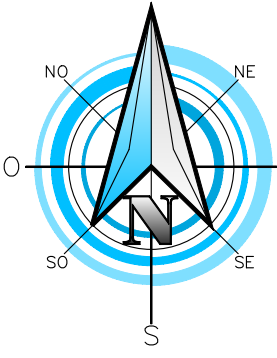
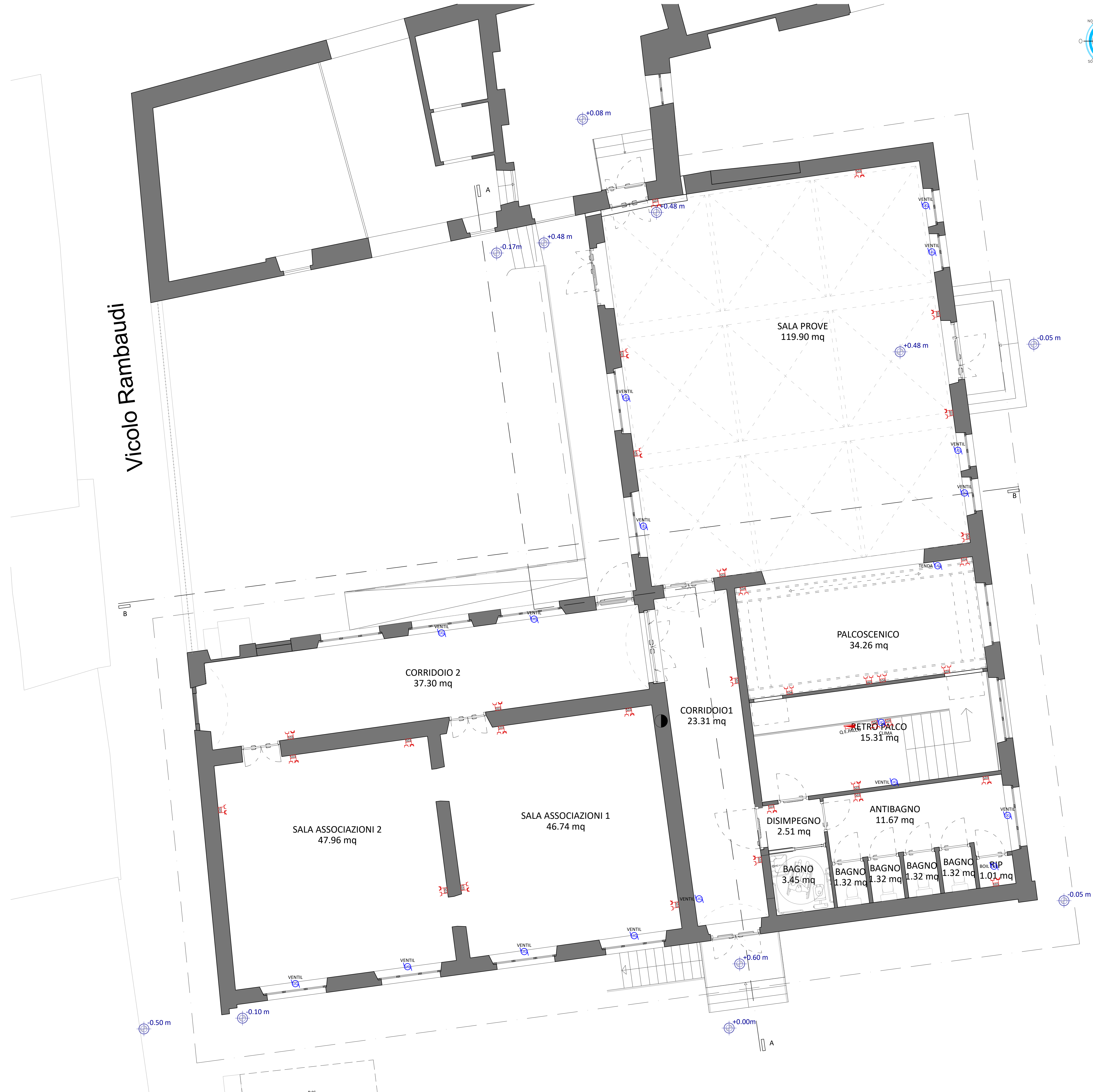

LEGENDA IMPIANTI ELETTRICI	
FORZA MOTRICE	
	QUADRO ELETTRICO TIPO CENTRALINO A PARETE
	QUADRO ELETTRICO GENERALE A PAVIMENTO
	PRESA SCHUKO 2P+T 10/16A 230V INSTALLATA IN SCATOLA DA INCASSO DI CAPIENZA x MODULI
	PRESA BIPASSO 2P+T 10/16A 230V INSTALLATA IN SCATOLA DA INCASSO DI CAPIENZA x MODULI
	PUNTO DI ALIMENTAZIONE UTENZA GENERICA (BLU=MONOFASE, ROSSO=TRIFASE)

SERTEC
SINCE 1968
INGEGNERIA CONSULTING S.R.L.

COMMITTENTE:

COMUNE DI FELETTO

OGGETTO:

RIQUALIFICAZIONE EX ASILO CONIUGI FASCIO.
CUP C23G22000010007, CIG 9549885E65

LOCALITÀ DELL'INTERVENTO:

COMUNE DI FELETTO, VIA LUIGI FASCIO, N° 6

FASE PROGETTUALE:

PROGETTO DEFINITIVO

ARCHIVIO:

5822	017	IEL	003	DEF	00
------	-----	-----	-----	-----	----

TITOLO ELABORATO:

IMPIANTO DI FORZA MOTRICE

SCALA:

1:50

DATA:

Loranzè, Aprile 2023

CODICE	AMBITO PROGETTUALE	RESPONSABILE D'AREA	REDATTO	VERIFICATO	REVISIONATO	APPROVATO	REV	DATA	NOTE
ARC	ARCHITETTURA ED EDILIZIA	Arch. A. DEMARIA - Arch. M. DI PERNA	-	-	-	-	1	-	-
GEOT	AMBIENTE E TERRITORIO	Geot. P. CAMBRIU	-	-	-	-	2	-	-
IDR	IDRAULICA	Ing. M. VERNETTI ROSNA	-	-	-	-	3	-	-
IEL	IMPIANTI ELETTRICI E SPECIALI	Ing. G. ZAPPALÀ	D.G.	G.Z.	-	-	4	-	-
IME	IMPIANTI ELETTRICI E MECCANICI	Ing. A. BREGGIANI	-	-	-	-	5	-	-
SEC	SICUREZZA	Ing. E. MORTELLO	-	-	-	-	6	-	-
STR	STRUTTURE E INFRASTRUTTURE	Ing. A. VACCARONE - Geom. F. TONINO	-	-	-	-	7	-	-
VVF	PREVENZIONE INCENDI	Ing. G. ZAPPALÀ	-	-	-	-	8	-	-
EXT	COLLABORATORI ESTERNI	-	-	-	-	-	9	-	-

PROGETTISTA:

Dott. Ing.
Gianluca NOASCONO
N° 8292 Y ALBO INGEGNERI
PROVINCIA DI TORINO

ALTRA FIGURA:

Arch. Alessandro DEMARIA
N° 8982 Ordine degli
Architetti di Torino

ISO 9001
CERTIFICATO
17259049

FIDIC

oice

IL DIRETTORE TECNICO:
Dott. Ing. Gianluca ODETTO

TIMBRO:

ORDINE DEGLI ARCHITETTI
PUNIFICATO: 17259049
E CONSERVATO: 17259049
ARCHITETTO
Alessandro Demaria
n. 8982